

begane grond basis
1 : 100

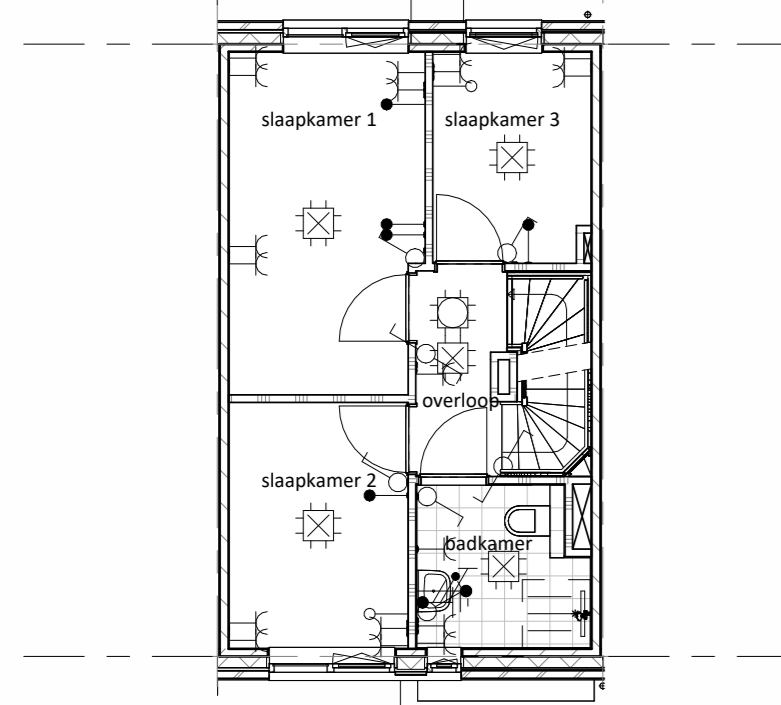

eerste verdieping basis
1 : 100

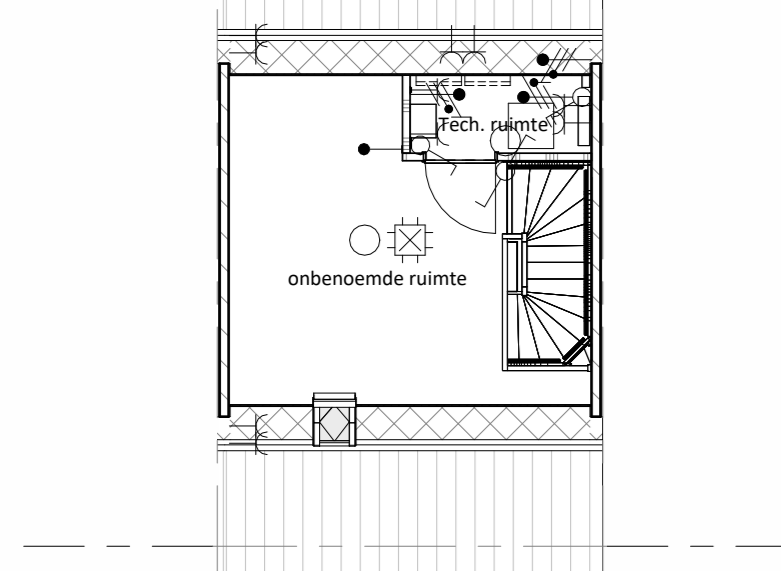

tweede verdieping basis
1 : 100

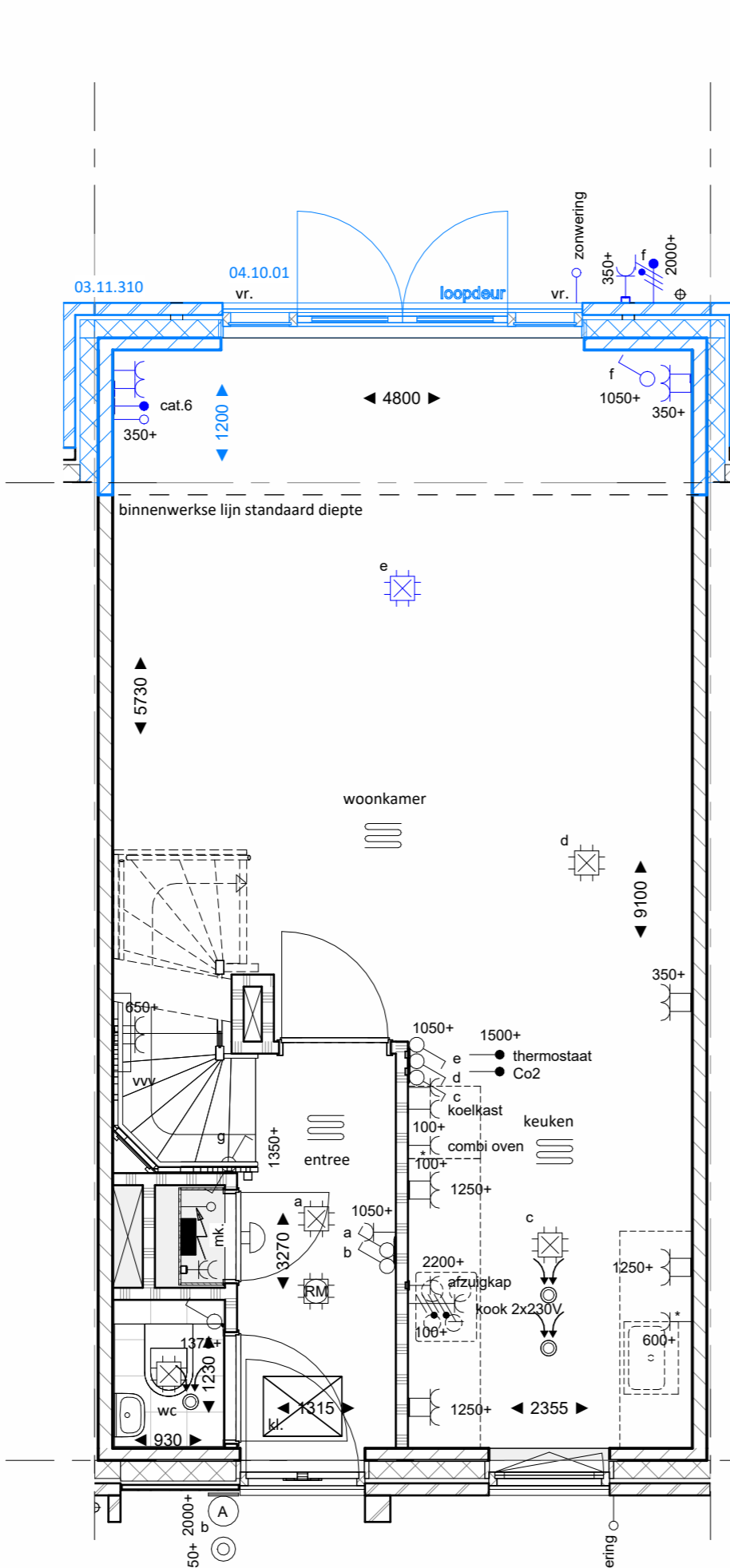

begane grond
1 : 50

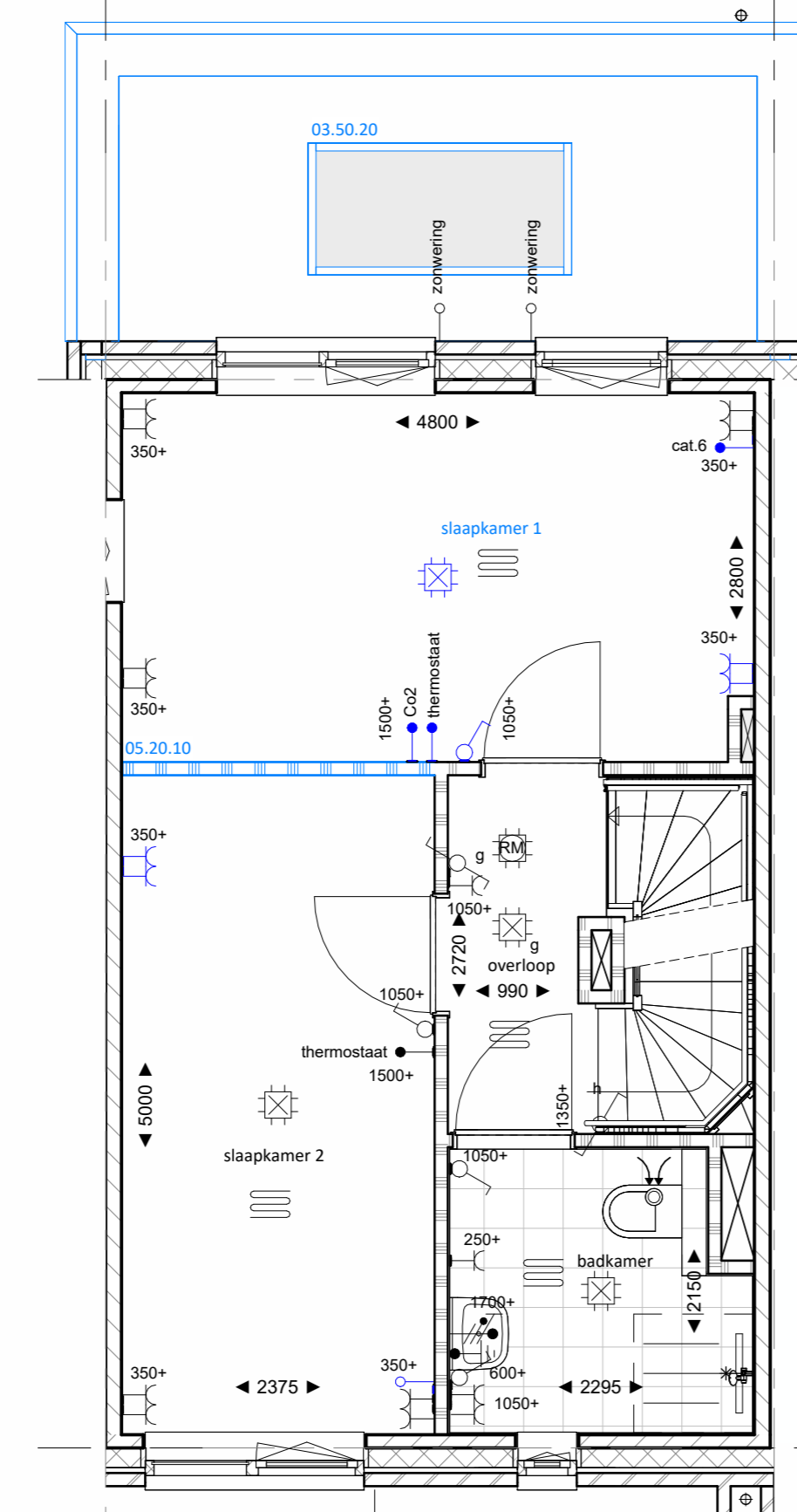

eerste verdieping
1 : 50

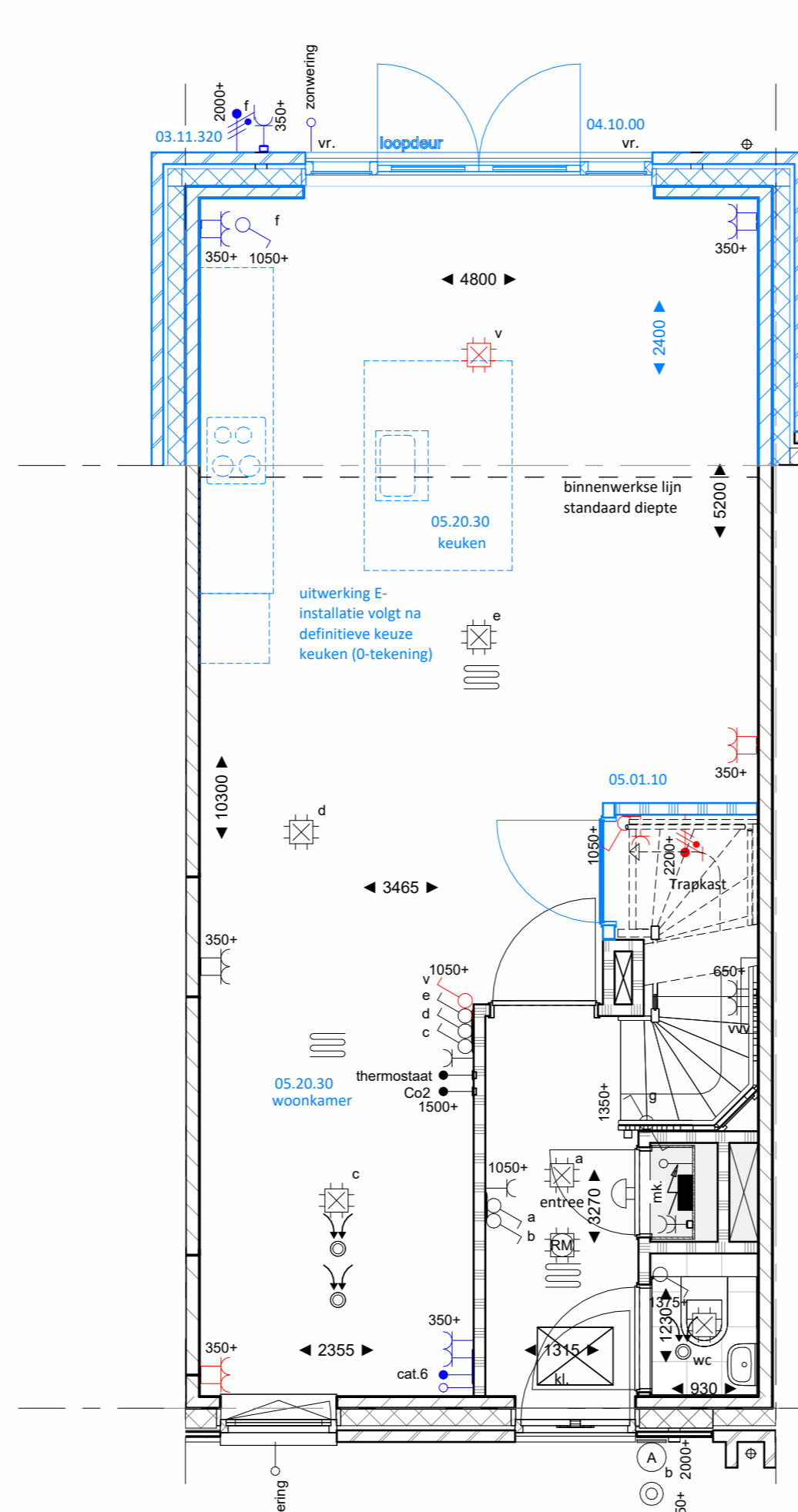

begane grond
1 : 50

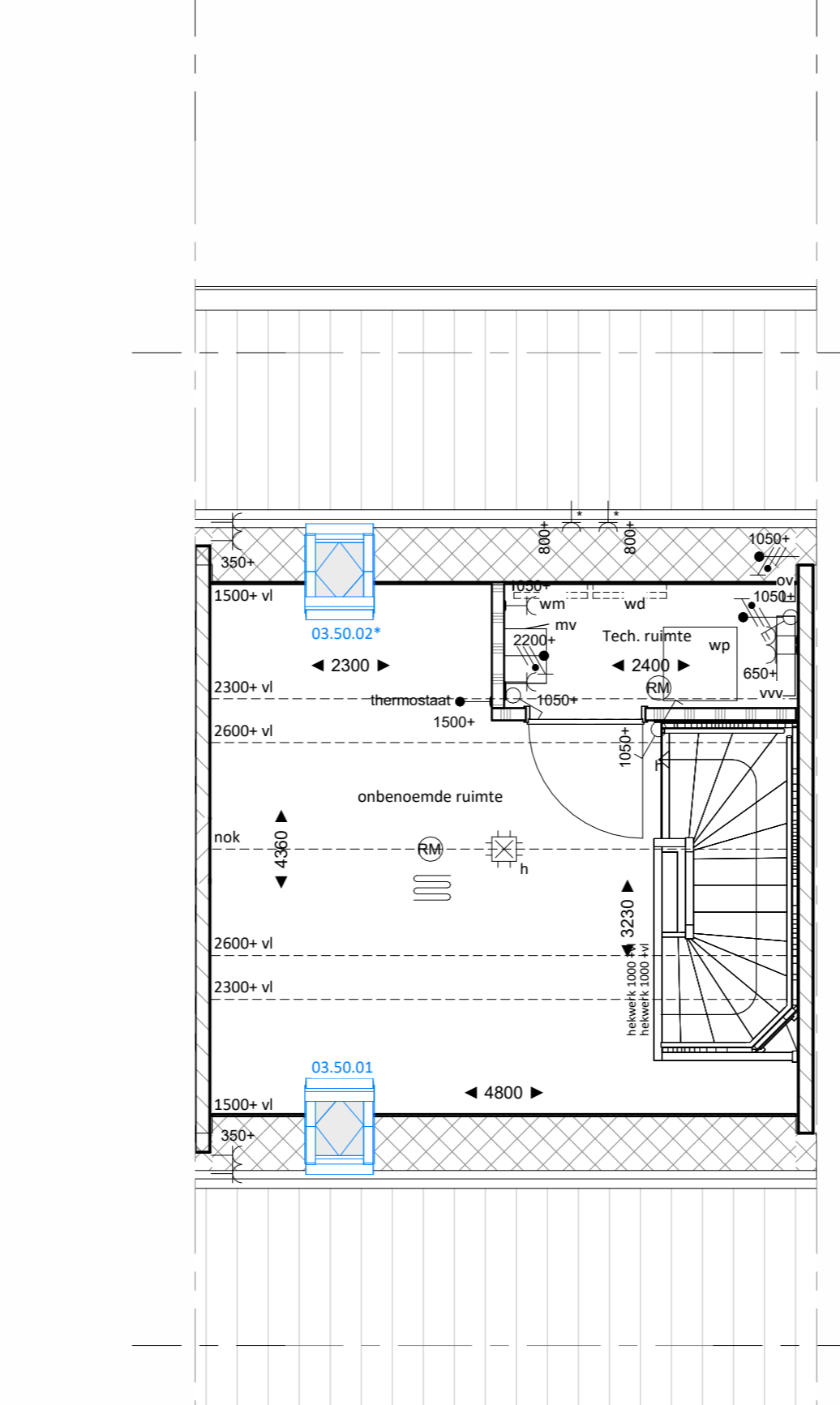

tweede verdieping
1 : 50

N.B. bij keuze dakkapel
Pv panelen naar ander dakvlak
bri 43 l/m 46
bri 48 l/m 53
bri 70 l/m 75

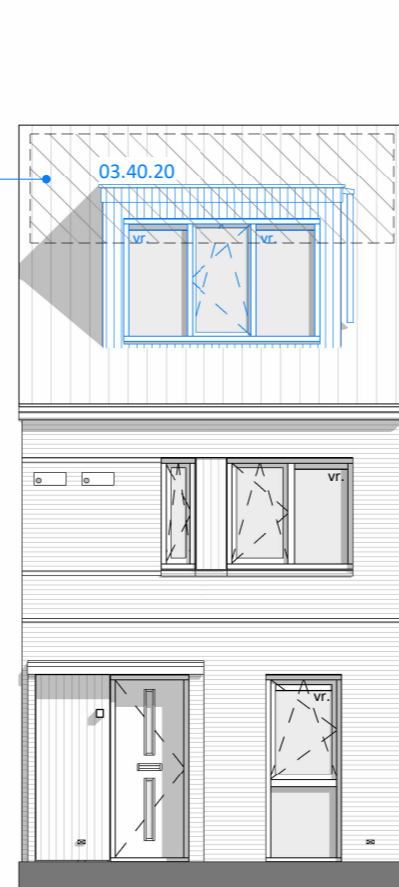

voorgevel
1 : 100

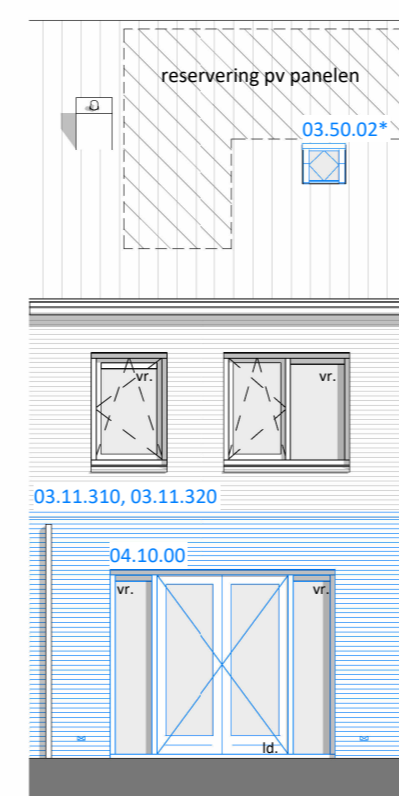

achtergevel
1 : 100



voorgevel
1 : 100



achtergevel
1 : 100



voorgevel
1 : 100



achtergevel
1 : 100

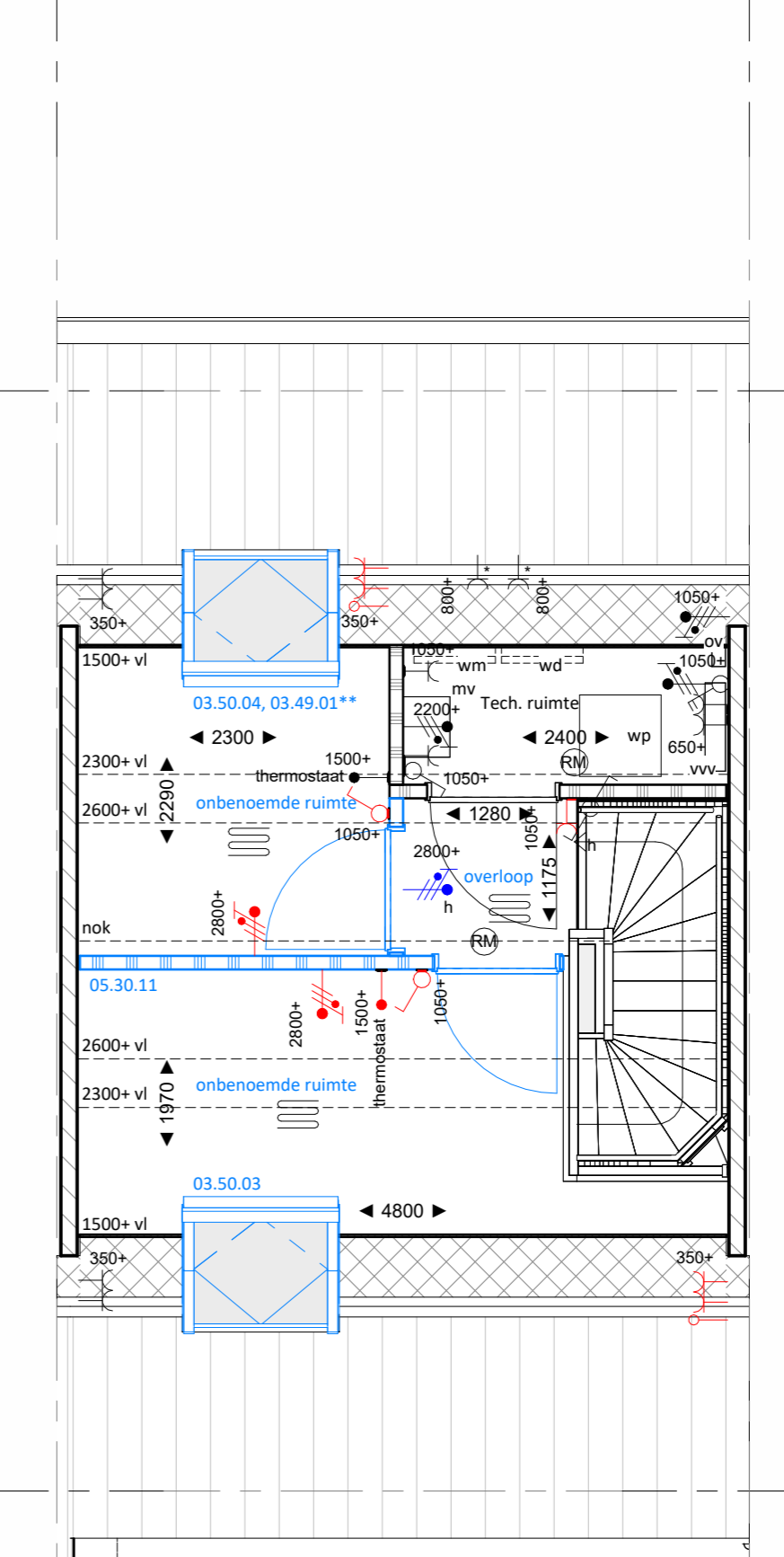

tweede verdieping
1 : 50

RENVOOI VERKOOP

	Baksteen metselwerk
	Baksteen metselwerk licht (aanzicht)
	Baksteen metselwerk donker (aanzicht)
	Isolatie
	Kalkzandsteen (dragend en niet dragend; cf. opgave constructeur)
	Lichte scheidingswand 100mm
	Lichte scheidingswand 70mm
	Dekvloer 60mm
	Dakisolatie cf. opgave dakdekker
	constructie vloer type en afmetingen cf. constructeur

- ALGEMEEN:**
- Rc- en U-waarden volgens BENG berekening.
 - Plaats en afmeting constructieve onderdelen volgens opgave constructeur.
 - Installatietechnische componenten volgens opgave installateur/adviseur.
 - Voorzieningen m.b.t. brandveiligheid cf. opgave brandveiligheidsadviseur
 - De NEN 3569 (veiligheidsbeglazing in gebouwen) is van toepassing.
 - Waar vereist ingevolge het Bouwbesluit vrije doorgang van deuren min. 850 x 2300 mm.
 - Voor pergola's, staalhekken met heders, hagen en tuurmen zie situatie tekening

OVERIGE SYMBOLEN EN AANDUIDINGEN:

	Tegelwerk afmetingen cf. technische omschrijving
	Tegelwerk op afschot richting drangoot
	Toiletput hangend
	Fontein
	Wastafel
	Geluidwerende binnendeur conform rapportage geluid
	Meterkast (afm. cf. regelgeving)
	Opstelplaats wasmachine/ wasdroger
	Opstelplaats keuken (indicatief en niet inbegrepen)
	Electra symbolen tevens indicatief. Definitieve posities worden bepaald na definitieve keukentekening
	kruipruimte
	ventilatorooster
	hemelwaterafvoer
	loopdeur
	ventilatorooster kruipruimte
	Reservering ten behoeve van zonnepanelen. Definitieve aantal en positie afhankelijk van oriëntatie en mogelijke koperopties.
	nestkast in gevel

ELECTRA SYMBOLEN EN AANDUIDINGEN:

	Schakelaar, wissel
	Schakelaar, 1-polig
	Schakelaar, serie
	Schakelaar, kruis-
	Bedrade leiding
	Loze leiding
	Aansluitpunt 230v (of lichtpunt geschakeld)
	Contactdoos 1-voudig met beschermingscontact
	Contactdoos 2-voudig met beschermingscontact half opbouw
	Contactdoos 2-voudig met beschermingscontact in 2 inbouwdozen
	Centraal aardpunt
	Aansluitpunt 400v met werkschakelaar
	Centraaldoos met lichtpunt
	Rookmelder
	Bel
	Drukknop
	Aardmat
	Verdeelinrichting
	Verlichtings armatuur op wand

Schakelmateriaal merk: Jung AS 500 alpine wit (RAL9010)
 rode elektrasymbolen zijn nieuw toegevoegd
 blauwe elektrasymbolen zijn enkel verplaatst

OPTIEOVERZICHT

03.11.310	Uitbouw 1,2m1 - type B
03.11.320	Uitbouw 2,4m1 - type B
03.40.20	Dakkapel 3 vlak - voorzijde
03.49.01	bestaande dakraam vervangen door groter dakraam
03.50.01	Velux dakraam GGU CK02 (55x78) voorgevel
03.50.02	Velux dakraam GGU CK02 (55x78) achtergevel
03.50.03	Velux dakraam GGU SK06 (114x118) voorgevel
03.50.04	Velux dakraam GGU SK06 (114x118) achtergevel
03.50.20	vast glazen daklicht 1000x2000, i.c.m. 2,4m1 uitbouw
04.10.00	Houten pui met openslaande deuren (L) & zijlichten
04.10.01	Houten pui met openslaande deuren (R) & zijlichten
05.01.10	Trapkast
05.20.10	Indeling 1e verd - slaapkamers samenvoegen
05.20.30	Positie woonkamer & keukenspiegelen
05.30.10	Zolderindeling 1 - Onbenoemde ruimte, tech ruimte + overloop
05.30.11	Zolderindeling 2 - 2x onb. ruimte, Tech ruimte + overloop

* indien bestaand dakraam aanwezig, vervalt deze optie
 ** indien bestaand dakraam niet aanwezig, vervalt deze optie



In samenwerking met
VDNDP

Project	94 woningen De Stolptuin te Hoor		
Opdrachtgever	Bangert Oosterpolder Fase 5a Zuid		
Onderdeel	KBK Bouwgroep Volendam		
Formaat	A1	Datum	2024-03-14
Schaal	1:50/1:100	Wijziging	

VERKOOP
DEFINITIEF
KO-B